

ISTITUTO COMPRENSIVO "LI PUNTI"

– SCUOLA SECONDARIA DI I° GRADO –

ESAME DI STATO 2024 conclusivo del primo ciclo di istruzione

secondo il quadro normativo previsto dal

D. lgs. 13 aprile 2017, n. 62

“Norme in materia di valutazione e certificazione delle competenze nel primo ciclo ed esami di Stato, a norma dell'articolo 1, commi 180 e 181, lettera i), della legge 13 luglio 2015, n. 107”

e dai **decreti del Ministro dell'Istruzione, dell'Università e della Ricerca n. 741 e 742 del 3 ottobre 2017**



Criteri di ammissione

articolo 6 del D. lgs. 62/2017

L'ammissione avviene in presenza dei seguenti requisiti:

- a) – aver frequentato almeno tre quarti del monte ore annuale personalizzato, fatte salve le eventuali motivate deroghe deliberate dal CdD;**
- b) – non essere incorsi nella sanzione disciplinare della non ammissione all'Esame di Stato prevista dall'art. 4, commi 6 e 9 bis del D.P.R. 24 giugno 1998, n. 249;**
- c) – aver partecipato alle Prove Nazionali di Italiano, Matematica e Inglese predisposte dall'INVALSI.**



Voto di ammissione

In sede di scrutinio finale, il Consiglio di Classe attribuisce ai soli alunni ammessi all'Esame di Stato, sulla base del percorso scolastico triennale da ciascuno effettuato, un voto di ammissione espresso in decimi.

Il Consiglio di Classe, nel caso di parziale o mancata acquisizione dei livelli di apprendimento in una o più discipline, può attribuire all'alunno un voto di ammissione anche inferiore a sei/decimi.

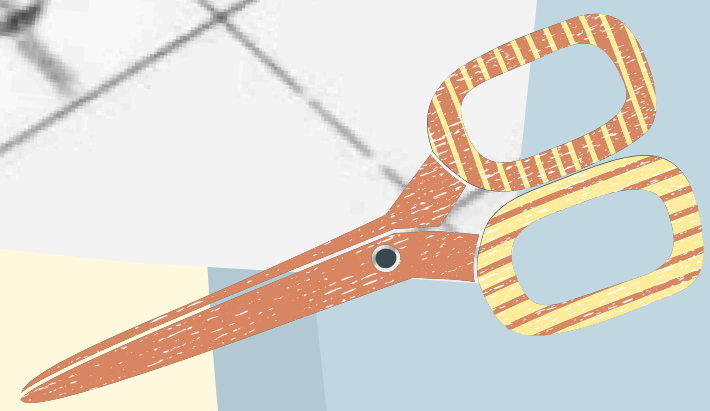

PROVE DELL'ESAME DI STATO CONCLUSIVO DEL PRIMO CICLO D'ISTRUZIONE

**definite dall'articolo 8 del
Decreto legislativo 62/2017
e dall'articolo 6 del
D. Min. n. 741/2017**

- **prova scritta di ITALIANO o della lingua
nella quale si svolge l'insegnamento**

- **prova scritta relativa alle COMPETENZE
LOGICO-MATEMATICHE**

- **prova scritta , articolata in due sezioni,
una per ciascuna delle LINGUE STRANIERE**

- **COLLOQUIO condotto collegialmente
dalla Sottocommissione**

Criteri di valutazione

Prova di ITALIANO

- **Comprensione del testo (solo per la tipologia C)**
- **Adeguatezza alla traccia**
- **Contenuto**
- **Organizzazione del testo**
- **Lessico e stile**
- **Correttezza ortografica e morfosintattica
(non valutata nelle prove dei candidati con DSA).**

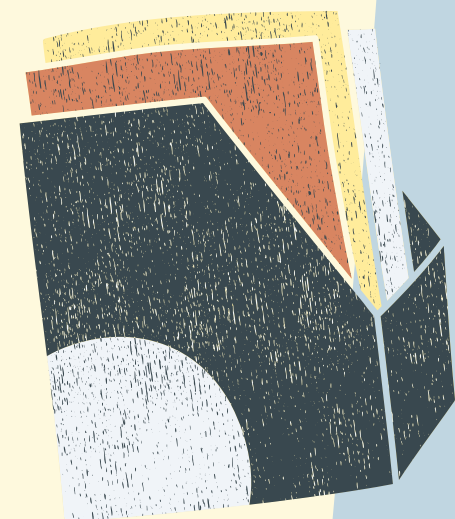

Criteri di valutazione

Prova di **MATEMATICA**

- **Interpretazione e utilizzo dei dati**
- **Elaborazione di grafici**
- **Uso di formule e correttezza nei calcoli**
- **Coerenza nei ragionamenti**
- **Efficacia comunicativa (utilizzo del linguaggio matematico).**

Per gli alunni con DSA e BES sono previsti gli strumenti compensativi e dispensativi indicati nei rispettivi PDP.

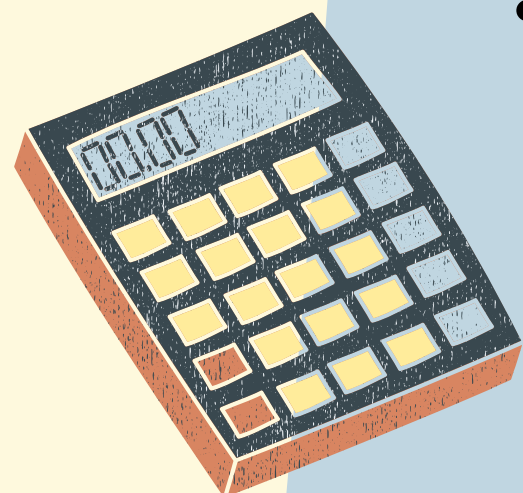



Criteri di valutazione

LINGUE STRANIERE

Inglese – Francese – Spagnolo

- **Comprensione del brano proposto e delle domande relative al brano**
- **Correttezza ortografica e padronanza delle strutture linguistiche**
- **Capacità di rielaborazione delle risposte e appropriato uso della lingua**

Per gli alunni con DSA sono previste misure compensative e tempi di svolgimento della prova più lunghi



Criteri di valutazione

COLLOQUIO

Viene valutato il livello di acquisizione delle conoscenze, abilità e competenze descritte nel Profilo finale dello studente previsto dalle *Indicazioni Nazionali per il curricolo*, con particolare attenzione a:

- **Capacità di argomentare e di operare collegamenti**
- **Capacità di risoluzione dei problemi**
- **Capacità di pensiero critico e riflessivo**
- **Padronanza delle competenze di Educazione Civica**
- **Capacità espressiva e padronanza lessicale - lingua italiana**
- **Capacità espressiva e padronanza lessicale - lingue straniere**

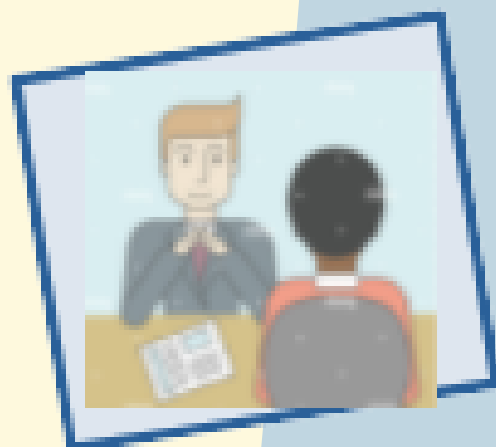

Valutazione Finale

art. 13 del D. Min. n. 741/2017



Il voto finale viene assegnato secondo la seguente procedura:

- preliminarmente la Sottocommissione calcola la **media tra i voti delle quattro prove d'Esame** – le tre prove scritte (di Italiano, Matematica e Lingue straniere) e il Colloquio – **senza applicare arrotondamenti**;
- successivamente la Sottocommissione calcola la **media tra il voto di ammissione e la media dei voti delle 4 prove d'esame**; da tale media, **arrotondata all'unità superiore per frazioni pari o superiori a 0,5**, deriverà il voto finale, il quale verrà proposto alla Commissione riunita in seduta plenaria.

Per i candidati privatisti, l'esito dell'Esame tiene conto della valutazione attribuita alle prove scritte e al colloquio.

Supera l'Esame chi ottiene un voto pari o superiore a sei/decimi.

Attribuzione della LODE

ai candidati che hanno conseguito un voto di dieci/decimi

1

PERCORSO DEL TRIENNIO

voto di ammissione pari a nove/decimi (anche con arrotondamento valido da 8,51/decimi)
sia nel 1° che nel 2° anno



Unanimità

2

VOTO DI AMMISSIONE ALL'ESAME DI STATO

deve essere pari a dieci/decimi (anche con arrotondamento valido da 9,51/decimi)

3

VALUTAZIONE DELLE PROVE D'ESAME

le tre prove scritte e il colloquio devono avere una valutazione di dieci/decimi